

CORTE AA

ESCALA 1:75

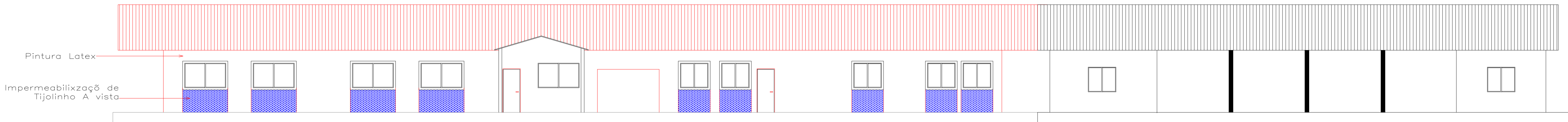

FACHADA FROTA SEM GRADE

ESCALA 1:100

PINTURA DO MURO DA ESCOLA NA COR AZUL ESCURO

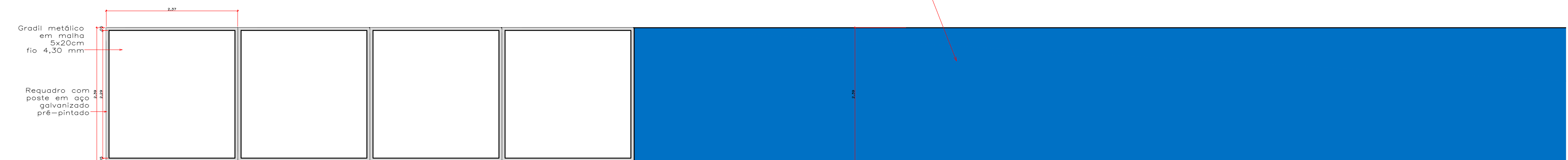

DETALHE GRADE E MURO

ESCALA 1:50

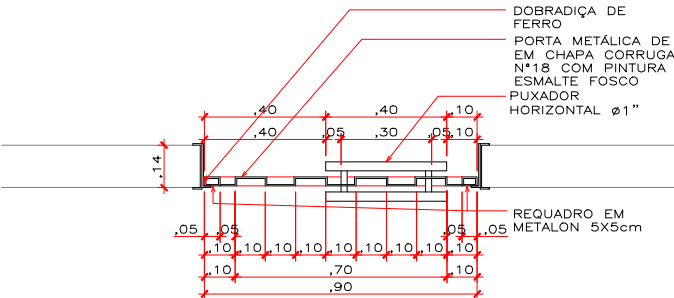
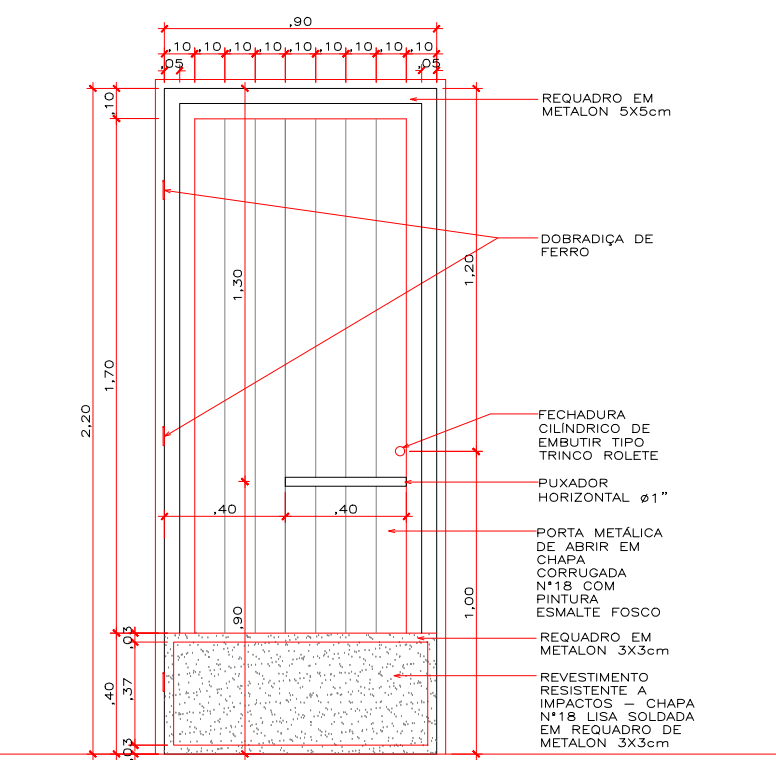

DETALHE ESQUADRIAS PORTAS

ESCALA 1:25

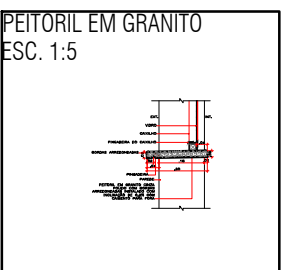
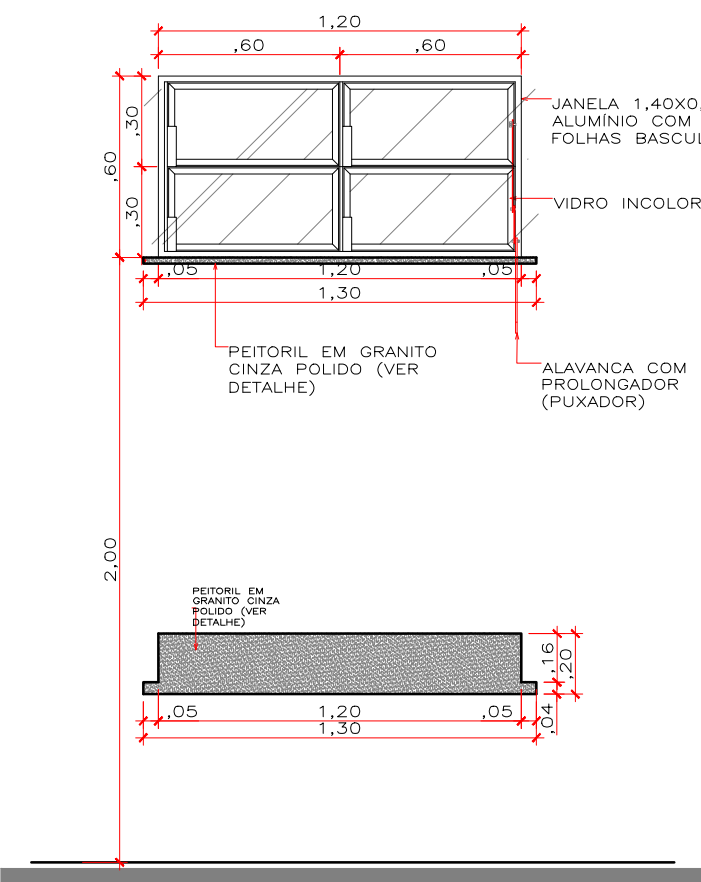

DETALHE JANELAS

ESCALA 1:25

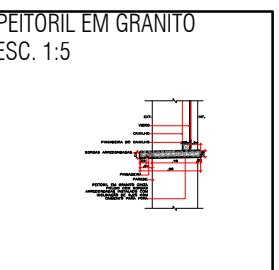
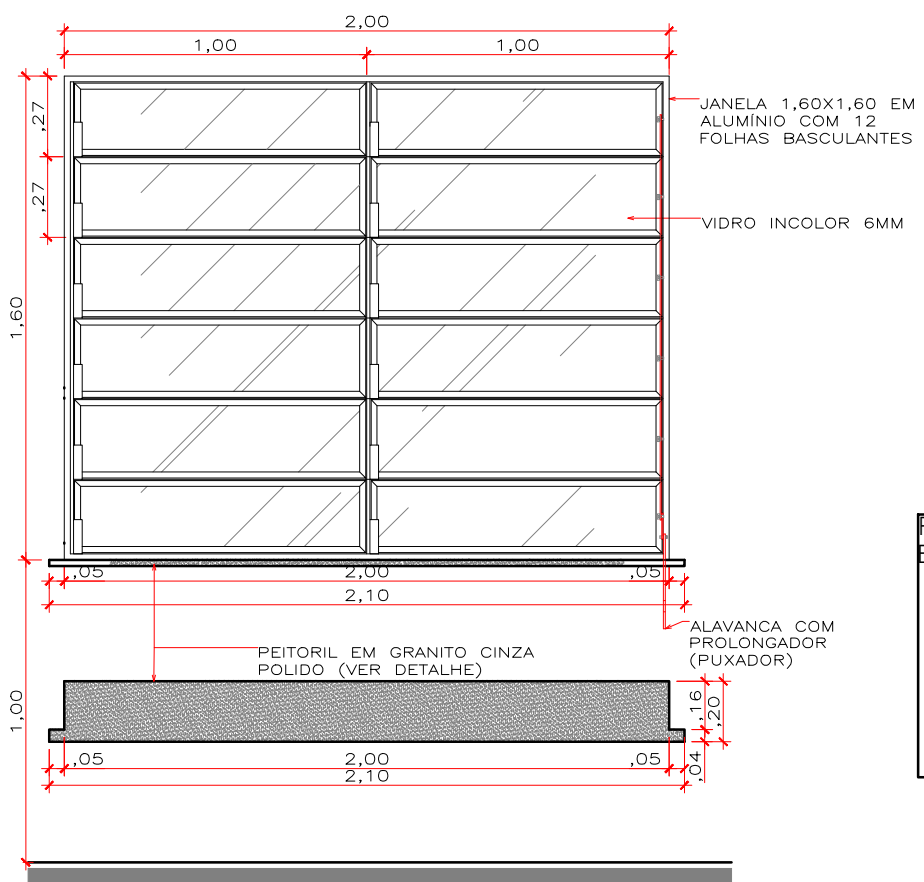

ANOTAÇÕES:



CNPJ: 03507530/0001-19 Endereço: R. Tiradentes, 190, Chapada dos Guimarães - MT, 78195-000



OBRA: REFORMA E AMPLIAÇÃO DA ESCOLA ESTADUAL CEL. RAFAEL SIQUEIRA

PROJETO: PROJETO ARQUITETÔNICO

LOCALIZAÇÃO: Município de Chapada dos Guimarães - MT

AUTOR DO PROJETO: Eng. Yuri Bispo Neves Vuolo crea-MT : MT047573

RESP. TÉCNICO:

ASSUNTO: CORTES E FACHADAS

ESCALA: Indicada

UNIDADE: METRO

DATA: MARÇO /2021

ÁREA CONSTRUÍDA: 3.149,58 m²

ÁREA COBERTA:

ÁREA DO LOTE: 14.174,57 m²

ARQUITETÔNICO FOLHA N°

05/08